



BOZZ COMUNICA MARZO - ABRIL 2025



EVOLUCIÓN Y
DESARROLLO
DE TALENTO

CONFE
CONTIGO

CONSTRUYENDO
UN CONFE
MÁS ALLÁ

TEJIENDO UNA
SOCIEDAD PARA
TODOS

FORTALECIMIENTO
DE CONFE

Una vez más, nos reencontramos en este espacio que tiene como propósito acercarnos, compartir lo que hacemos y fortalecer el sentido de pertenencia que nos une. Les contaremos sobre las tareas y avances más significativos que cada una de las áreas ha realizado durante este bimestre. Sabemos que el trabajo de cada equipo a veces no es del todo visible para todos, pero es una pieza clave para seguir construyendo juntos el camino hacia nuestro objetivo superior: la inclusión plena de las personas con discapacidad intelectual.

Este boletín no solo es una herramienta informativa, es también un puente para reconocernos, para descubrir cómo desde distintos frentes vamos sumando esfuerzos que hacen posible el cumplimiento de nuestra misión y visión institucional. Cada paso cuenta, cada logro nos impulsa y cada reto compartido fortalece nuestra causa.

Durante estos meses, además de los afanes específicos de cada área, hemos dirigido gran parte de nuestra energía en la organización de uno de los eventos más esperados del año: la **Carrera "Corre por ti, Camina conmigo"**, que será la número 11. Una celebración con un profundo sentido simbólico y social que nos permite visibilizar de manera significativa a las personas con discapacidad intelectual en un ambiente de alegría, inclusión y comunidad. Más que una competencia, es una fiesta abierta a toda la ciudad. Una oportunidad para que la sociedad se acerque, conozca, y viva de cerca lo que significa construir una cultura incluyente.

Los invitamos a sumar a sus familias a compartir esta experiencia única que, como cada año, promete dejarnos el corazón lleno de emociones y motivos para seguir adelante.

¡Nos vemos el 11 de mayo, Bosque de Chapultepec, **11ª. Carrera "¡Corre por ti, Camina conmigo!"**!





EVOLUCIÓN Y
DESARROLLO
DE TALENTO

CONFE
CONTIGO

CONSTRUYENDO
UN CONFE
MÁS ALLÁ

TEJIENDO UNA
SOCIEDAD PARA
TODOS

FORTALECIMIENTO
DE CONFE



VISITA A MUNDO IMAYINA

Para CONFE, el mejoramiento de la calidad de vida de las personas con discapacidad y sus familias es una prioridad. Por ello, establece alianzas y convenios con organizaciones que le permitan ampliar su impacto en favor de este objetivo. Una de estas alianzas es con *Mundo Imayina*, un espacio especialmente diseñado para niños que enfrentan enfermedades o situaciones de vulnerabilidad. Esta colaboración representa un verdadero respiro para las familias de los niños y niñas del área de estimulación temprana, quienes en *Mundo Imayina* tienen la oportunidad de reencontrarse con la magia de la risa, el calor de un abrazo, y la alegría de un instante de juego compartido. Es un espacio que fortalece el ánimo y la unión familiar, renovando las fuerzas necesarias para seguir construyendo, juntos, un camino hacia un mundo más humano e inclusivo.





EVOLUCIÓN Y
DESARROLLO
DE TALENTO

CONFE
CONTIGO

CONSTRUYENDO
UN CONFE
MÁS ALLÁ

TEJIENDO UNA
SOCIEDAD PARA
TODOS

FORTALECIMIENTO
DE CONFE

FERIA DE LAS EMOCIONES

El CAM 100/CONFE llevó a cabo la feria de las emociones en la cual a cada taller le tocó una emoción para fortalecer y reconocer las mismas, en base a ello, los profesores realizaron distintas actividades con los alumnos.

- Taller de Jardinería - Temor
- Taller de Alimentos - Tristeza
- Taller de Panadería - Alegría
- Taller de Servicios y Costura - Enojo
- Taller de Habilidades - Desagrado

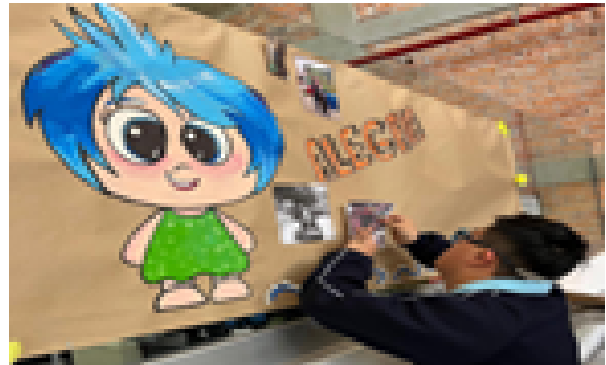

TALENTO DOWN 2025. FUNDACIÓN CHOCHO



Chocho, es una organización creada en 2010, con el propósito de ayudar a las familias de niñas y niños de 0 a 18 años de edad diagnosticados con cáncer, quien organizó y celebró, en el marco del día internacional del síndrome de Down, la sexta edición de **Talento Down** en la cual se apreció la inclusión de niños, jóvenes y adultos mayores en categorías como canto, baile, actuación, modelaje e interpretación musical.



EVOLUCIÓN Y
DESARROLLO
DE TALENTO

CONFE
CONTIGO

CONSTRUYENDO
UN CONFE
MÁS ALLÁ

TEJIENDO UNA
SOCIEDAD PARA
TODOS

FORTALECIMIENTO
DE CONFE

AUTOGESTORES CONFE

Los grupos de autogestores realizaron varias reuniones de aprendizaje y trabajo. El grupo **Yo También Quiero Trabajar** tuvo seis sesiones en las que platicaron sobre temas muy importantes, como la accesibilidad, los apoyos que pueden necesitar en el trabajo para rendir mejor, la importancia de estar asegurados por parte del empleador, qué es la seguridad social, el empleo digno, los diferentes tipos de incapacidad y el empleo igualitario. Las y los autogestores participaron con mucho interés y aprendieron que siempre pueden pedir los apoyos que necesiten para sentirse mejor en su trabajo.

Por otro lado, el grupo **"Autogestores por el Cambio de México"** llevó a cabo seis sesiones, en las que exploraron temas como los derechos migratorios, el derecho a la libertad de expresión, la accesibilidad y los ajustes razonables durante los procesos de elección. También conocieron cómo funcionan actualmente las boletas del INE, aprendieron sobre las elecciones del Poder Judicial que se celebraron el 1 de junio, y conversaron sobre qué es un magistrado, qué hace y cuál es su función. Durante todas las sesiones, se mostraron muy interesados en aprender más sobre la vida política del país, participando con entusiasmo y muchas ganas.

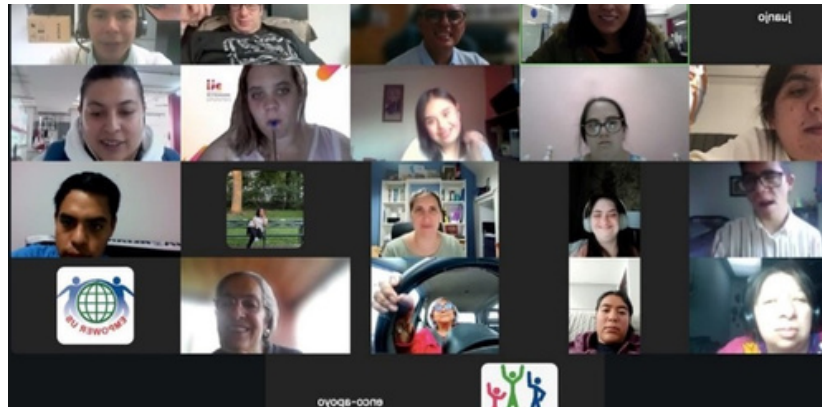



HABILIDADES DE VIDA EN LA COMUNIDAD

El grupo de jóvenes del Centro Especializado de Inclusión Laboral asiste semanalmente al taller titulado “Habilidades de vida en la comunidad”, dirigido por Gilberto Lazo. Cada semana realizan salidas a distintos espacios de la comunidad con objetivos específicos como: aprender a cruzar la calle de manera segura, manejarse adecuadamente en la vía pública, utilizar servicios como el centro comercial o el supermercado, y poner en práctica normas sociales en distintos entornos. El pasado 31 de marzo llevaron a cabo la primera salida al cablebús. Para esta actividad, los participantes hicieron previamente una investigación sobre el sistema de transporte y, organizados en equipos y acompañados por personal de CONFE, realizaron el recorrido. La experiencia fue muy enriquecedora y les permitió gozar de la vista primaveral de las jacarandas y el Bosque de Chapultepec, para finalmente disfrutar de un picnic en el Bosque. Una semana después, el 7 de abril, realizaron una segunda salida usando nuevamente el cablebús, pero en esta ocasión con destino al Complejo Cultural de Los Pinos, visitando el Museo de la Cultura Alimentaria Mexicana y la cafetería. Estas actividades fortalecen la autonomía de los jóvenes, así como sus habilidades de socialización entre ellos y su entorno.





EVOLUCIÓN Y
DESARROLLO
DE TALENTO

CONFE
CONTIGO

CONSTRUYENDO
UN CONFE
MÁS ALLÁ

TEJIENDO UNA
SOCIEDAD PARA
TODOS

FORTALECIMIENTO
DE CONFE

“SI TE DROGAS DE DAÑAS”

Se contó con la participación de los padres de familia para la elaboración del periódico mural denominado “SI TE DROGAS DE DAÑAS” a manera de promover un mensaje de prevención y conciencia sobre los riesgos del consumo de drogas, de esta manera gracias a su participación se fortalece la colaboración entre padres, educadores y estudiantes. ¡Gracias padres de familia por su apoyo!



JUNTA DE PADRES DEL CUARTO CICLO

Se convocó a padres de familia para realizar una junta informativa sobre el cierre del ciclo escolar, donde se compartieron algunos logros y desafíos que se tuvieron durante el ciclo actual, así como se dieron avisos de los pendientes restantes.



EVOLUCIÓN Y
DESARROLLO
DE TALENTO

CONFE
CONTIGO

CONSTRUYENDO
UN CONFE
MÁS ALLÁ

TEJIENDO UNA
SOCIEDAD PARA
TODOS

FORTALECIMIENTO
DE CONFE

SEGUNDO TALLER DE SEXUALIDAD

Se llevó a cabo el segundo taller de sexualidad para el alumnado de CAM-CONFE a cargo de estudiantes de psicología que nos visitan de la FES IZTACALA en coordinación con CONFE. El cual fue una herramienta educativa efectiva e inclusiva, para informar a las y los alumnos sobre sus derechos, la promoción de la salud, el empoderamiento y su autonomía.



ESTRATEGIA PARA UNA ALIMENTACION SALUDABLE

Se llevó a cabo el segundo taller de sexualidad para el alumnado de CAM-CONFE a cargo de estudiantes de psicología que nos visitan de la FES IZTACALA en coordinación con CONFE. El cual fue una herramienta educativa efectiva e inclusiva, para informar a las y los alumnos sobre sus derechos, la promoción de la salud, el empoderamiento y su autonomía.



ASAMBLEA NACIONAL. REUNIÓN PREVIA

Los miembros de la Red CONFE se reunieron para escuchar información sobre avances logrados durante el año pasado y el actual, así como los proyectos contemplados para lo que resta del año, tales como Acciones de CONFE para la inclusión educativa, Propuestas para el llamado a la acción de la Red CONFE y el INE en el ámbito de las próximas elecciones del Poder Judicial, Reporte en los avances de los Centros Especializados de Inclusión Laboral, Presentación de propuesta Red Médica, Capacitación para Autogestores sobre Cambio Climático y Discapacidad, Carrera Corre por Ti, Camina Conmigo 2025 y la Agenda Mundial.

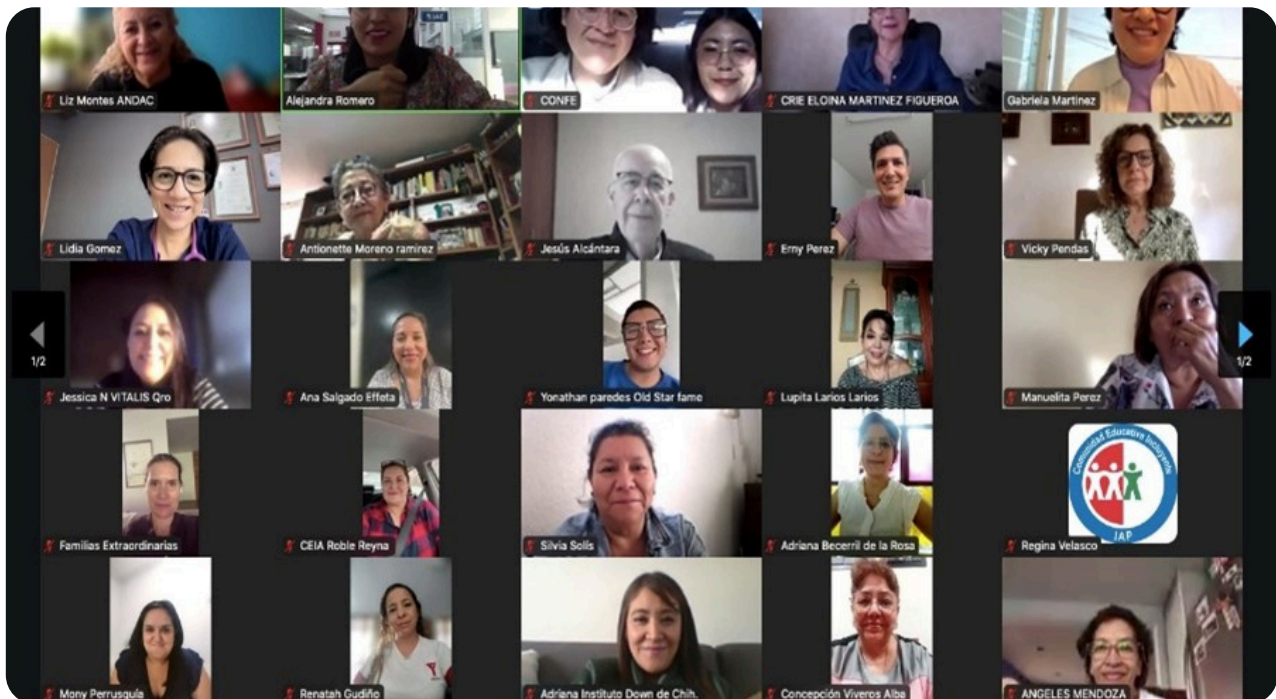



EVOLUCIÓN Y
DESARROLLO
DE TALENTO

CONFE
CONTIGO

CONSTRUYENDO
UN CONFE
MÁS ALLÁ

TEJIENDO UNA
SOCIEDAD PARA
TODOS

FORTALECIMIENTO
DE CONFE

PAPÁS CRIANDO PARA LA IGUALDAD

DE PADRE A PADRE

11 de marzo

Sesión a cargo de los padres con más tiempo en el grupo, quienes hablaron de su crecimiento en aprendizajes desde el momento de haber entrado al grupo



PAPÁS CRIANDO
PARA LA IGUALDAD

DE PADRE A PADRE

- 📅 11 de marzo 2025
- 🕒 20:00 horas (CDMX)
- 📺 Transmisión zoom

¡TE ESPERAMOS!

Espacio exclusivo para padres varones
Más información: gabriela-martinez@confe.org



PLANEANDO NUESTRO PROYECTO DE VIDA

15 de abril

La sesión fue impartida por un miembro de la Red CONFE, quien pertenece a "Cambiando Miradas T21". Su exposición se centró en el desarrollo de proyectos de vida para personas con discapacidad, enfatizando la importancia de la autodeterminación, la calidad de vida y el papel de los padres en este proceso.



PAPÁS CRIANDO
PARA LA IGUALDAD

PLANEANDO NUESTRO PROYECTO DE VIDA

- 📅 15 de abril 2025
- 🕒 20:00 horas (CDMX)
- 📺 Transmisión zoom

¡TE ESPERAMOS!

Espacio exclusivo para padres varones
Más información: gabriela-martinez@confe.org





WEBINARIOS “VOCES EN LA DISCAPACIDAD. HERMANAS Y HERMANOS”

13 de marzo	Roles en la familia. La importancia de las hermanas (os)	https://www.youtube.com/watch?v=dDBAmouTl4A
27 de marzo	¿Cómo fortalecer y mantener un vínculo con los hermanos con discapacidad?	https://www.youtube.com/watch?v=m5zE4Rh2acE
10 de abril	Hermanas y hermanos en pro de los derechos de las PcDI	https://www.youtube.com/watch?v=w6oMnpsKxz4

COMITÉ DE EDUCACIÓN INCLUSIVA

Se llevó a cabo una reunión del Comité de Educación Inclusiva, en la cual se conversó y acordó emprender acciones orientadas a evaluar de manera integral la realidad de la educación en México, entre ellas, el desarrollo de instrumentos de evaluación, la realización de grupos focales con familias, maestros y estudiantes, así como el análisis de los principios de la Nueva Escuela Mexicana con el fin de formular una propuesta de intervención sólida y viable. Los participantes manifestaron un firme compromiso con el proceso, y acordaron colaborar activamente en la recopilación de información como en el diseño de encuestas adaptadas para los distintos niveles educativos.

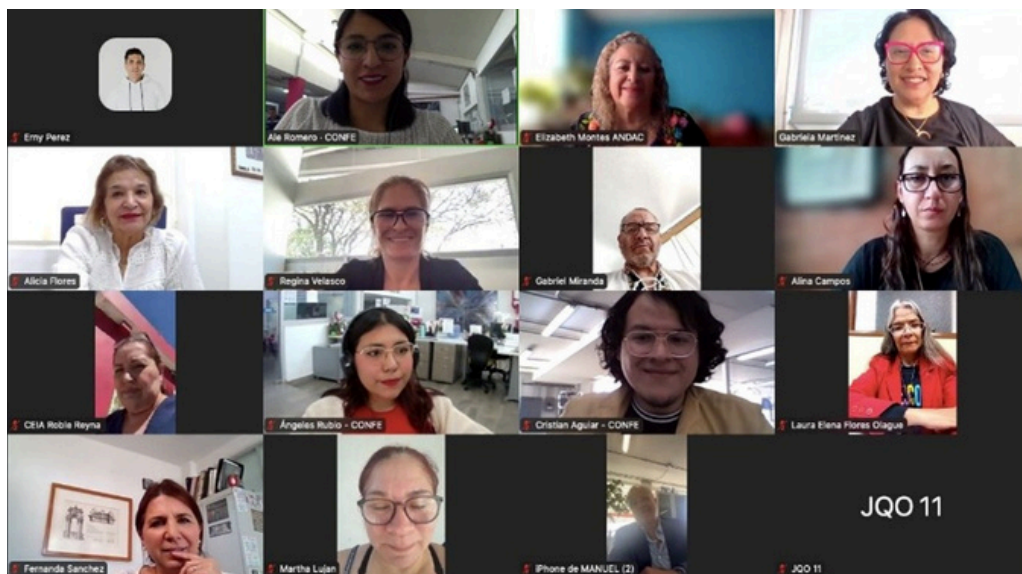



EVOLUCIÓN Y
DESARROLLO
DE TALENTO

CONFE
CONTIGO

CONSTRUYENDO
UN CONFE
MÁS ALLÁ

TEJIENDO UNA
SOCIEDAD PARA
TODOS

FORTALECIMIENTO
DE CONFE

ELIMINATORIA DE LA “QUEMADA” A NIVEL COORDINACIÓN

Se participó en la eliminatoria del juego deportivo de la “Quemada”, en el cual conseguimos el 2do lugar y pasamos a la siguiente etapa para representar a nuestra Coordinación en la final contra otras Coordinaciones. ¡FELICIDADES CAM 100!



CAMPEONES DEL “CACHIBOL”



En la final de “CACHIBOL”, categoría varonil y categoría mixta, que se llevó a cabo en el deportivo José María Morelos y Pavón, nuestros alumnos y alumnas resultaron triunfadores coronándose en el 1er. lugar en ambas categorías. ¡Felicidades CAM 100!



EVOLUCIÓN Y
DESARROLLO
DE TALENTO

CONFE
CONTIGO

CONSTRUYENDO
UN CONFE
MÁS ALLÁ

TEJIENDO UNA
SOCIEDAD PARA
TODOS

FORTALECIMIENTO
DE CONFE



INCLUSIÓN LABORAL

En CONFE trabajamos por la inclusión laboral digna y equitativa de las personas con discapacidad intelectual, respetando sus preferencias y bienestar. En este período, **logramos incluir laboralmente a 36 jóvenes**, fomentando su desarrollo profesional y participación social. Este avance ha sido posible gracias a la sensibilización de empresas, familias y candidatos, generando entornos inclusivos con los apoyos necesarios. Se agradece a diversas empresas por su compromiso con la inclusión. Agradecemos a WING STOP, INDITEX, HOTEL NH, COLEGIO LAS VIZCAINAS, ESTUDIO 80, RESTAURANT PALOMULLA, JANCO MINUSUPER y COMISARIATO LIVERPOOL por su apertura y compromiso con la inclusión.

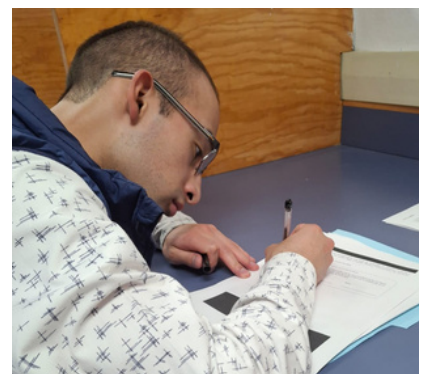
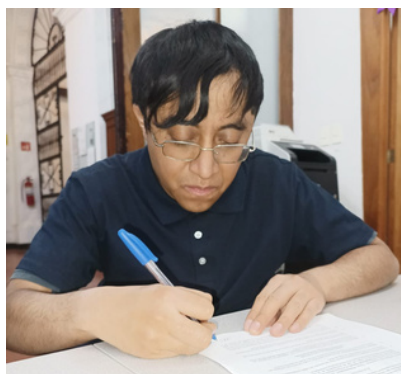



EVOLUCIÓN Y
DESARROLLO
DE TALENTO

CONFE
CONTIGO

CONSTRUYENDO
UN CONFE
MÁS ALLÁ

TEJIENDO UNA
SOCIEDAD PARA
TODOS

FORTALECIMIENTO
DE CONFE

TALLERES DE SENSIBILIZACIÓN Y CONCIENTIZACIÓN AL PERSONAL DE NISSAN

La Agencia de inclusión laboral implementa diversas acciones enfocadas en promover un trato digno, fomentar el conocimiento sobre la discapacidad, los diferentes estilos de aprendizaje y modos de interacción, así como el enfoque social y de derechos humanos hacia las Personas con Discapacidad (PCD) establecidos en la Convención (CDPD), la Constitución Mexicana y la Agenda 2030 para lograr una inclusión laboral exitosa. Además, otro de sus objetivos es fortalecer a la empresa con propuestas de ajustes razonables que permitan a las PCDI trabajar en un entorno inclusivo y accesible eliminando barreras físicas, actitudinales y de comunicación. Este bimestre dimos estos talleres al personal de la empresa NISSAN en sus plantas de Aguascalientes y Morelos, dónde, además, y en conjunto, hicimos un análisis de las actividades a desempeñar por cada candidato en el puesto de trabajo y con base en ello, sugerimos los ajustes razonables ante el perfil del puesto propuesto por la compañía en su planta de Aguascalientes. Agradecemos profundamente la apertura de la empresa para tomar en cuenta los ajustes sugeridos y su compromiso con la inclusión.



DIALOGO PLURAL CON PERSONAS CON DISCAPACIDAD



Por parte de la Secretaria del Bienestar se realizó un ejercicio de la mano de organizaciones de la sociedad civil y personas con discapacidad, donde a manera de mesa redonda se realizaron preguntas sobre ¿Qué esperan que el gobierno haga para crear una sociedad inclusiva y accesible? Con las respuestas obtenidas se espera generar material multimedia para sensibilizar a la población en general.

REUNIÓN CON INCLUSIÓN INTERNACIONAL

Se tuvo una reunión con el staff de Inclusion International para organizar los temas que se abordarán en la reunión de su Consejo tales como Educación inclusiva, Autogestores y Resultados de la Cumbre Global, entre otros.

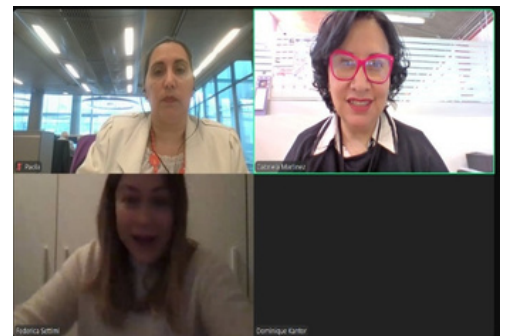



REUNIÓN DEL GRUPO MIXTO

La Organización de los Estados Americanos, (OEA), convocó a una reunión, vía Zoom, con su departamento de inclusión social, en la que CONFE estuvo presente, con motivo de revisar los criterios a incluir en su Informe sobre la implementación de la Convención Interamericana para eliminar la discriminación de las personas con discapacidad.

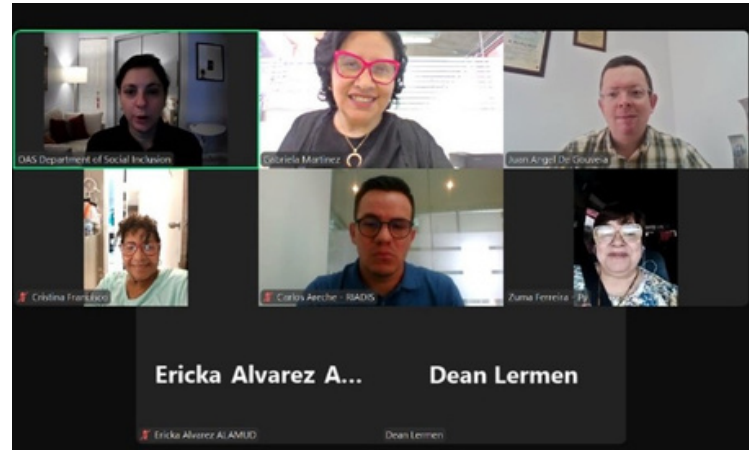

RED INTERNACIONAL DE AUTOGESTORES

Se presentó al grupo de la Red internacional de Autogestores el tema de la Tercera Cumbre Mundial de Discapacidad, a celebrarse el 2 y 3 de abril en Berlín, destacando la relevancia que este evento tiene para las personas con discapacidad intelectual y sus familias y explicando la importancia de que sus voces sean escuchadas con el fin de incidir en las políticas públicas de la Región de las Américas.

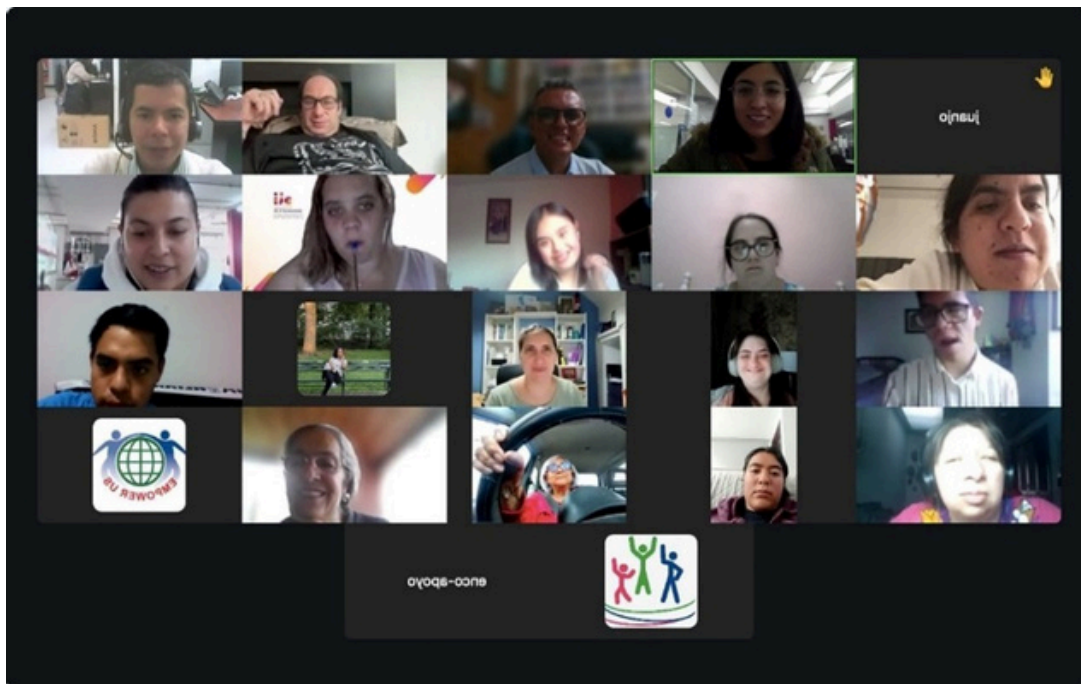



COMPARTIR RESPONSABILIDADES; FORTALECIMIENTO DE LOS SISTEMAS DE PROTECCIÓN SOCIAL PARA EL MEJOR CUIDADO DE HIJAS E HIJOS"

Se llevó a cabo un foro organizado en conjunto por la Cámara de Diputados, la Organización Internacional del Trabajo (OIT) y representantes del sector privado, con el objetivo de promover la creación de políticas públicas que brinden apoyo directo a las personas cuidadoras de hijas e hijos, personas con discapacidad y personas adultas mayores. Estas políticas buscarán garantizar protección y reconocimiento a las personas cuidadoras amparándolos directamente en la Constitución.



REUNIÓN PLENA INTERNACIONAL

Reunión vía Zoom, que tuvo por objetivo abordar el tema de Líderes Autogestores compartiendo experiencias con el grupo Empower Us, así como otros integrantes de Plena Internacional quienes expresaron su sentir sobre las capacitaciones, los temas que se han trabajado y la forma de llevar el grupo.





EVOLUCIÓN Y
DESARROLLO
DE TALENTO

CONFE
CONTIGO

CONSTRUYENDO
UN CONFE
MÁS ALLÁ

TEJIENDO UNA
SOCIEDAD PARA
TODOS

FORTALECIMIENTO
DE CONFE

FORO. ¿CUÁLES SON LOS PENDIENTES EN EL ACCESO A LA JUSTICIA PARA LAS PERSONAS CON DISCAPACIDAD?



Organizado por CONFE y YO TAMBIÉN, el 1 de abril se llevó a cabo este foro en las instalaciones del Centro CONFE en el cual participaron dos especialistas en temas de justicia y con vínculos personales con la discapacidad. El evento fue moderado por la periodista Katia D'Artigues. Se expusieron diversos retos: la falta de documentos accesibles en lectura fácil, la necesidad de formación legal en lengua de señas, la urgencia de implementar el modelo social de discapacidad en el sistema judicial, y la importancia de ajustes razonables en los procesos. También se propuso incluir a personas con discapacidad en consultas públicas, crear juzgados especializados y fomentar su inclusión laboral dentro del sistema de justicia. El foro destacó la urgencia de transformar el sistema judicial mexicano para garantizar el ejercicio pleno e igualitario de los derechos de las personas con discapacidad.





EVOLUCIÓN Y
DESARROLLO
DE TALENTO

CONFE
CONTIGO

CONSTRUYENDO
UN CONFE
MÁS ALLÁ

TEJIENDO UNA
SOCIEDAD PARA
TODOS

FORTALECIMIENTO
DE CONFE

CUMBRE GLOBAL SOBRE DISCAPACIDAD 2025

La Cumbre Global sobre Discapacidad 2025 celebrada en Berlín, ha destacado temas relevantes e impostergables como hacer realidad la Educación inclusiva, garantizar los servicios de salud, promover políticas inclusivas en situaciones de riesgo y de ayuda humanitaria, infraestructura inclusiva. Fue un espacio para impulsar los derechos y la inclusión de las personas con discapacidad donde se reunieron 4,700 personas de más de 160 países del mundo, su trabajo se basó en la Convención de las Naciones Unidas sobre los Derechos de las Personas con Discapacidad, donde realizaron nuevos compromisos.

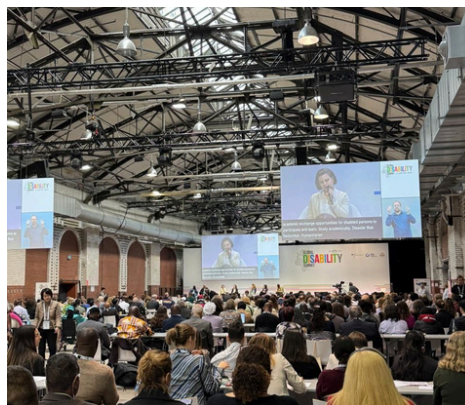
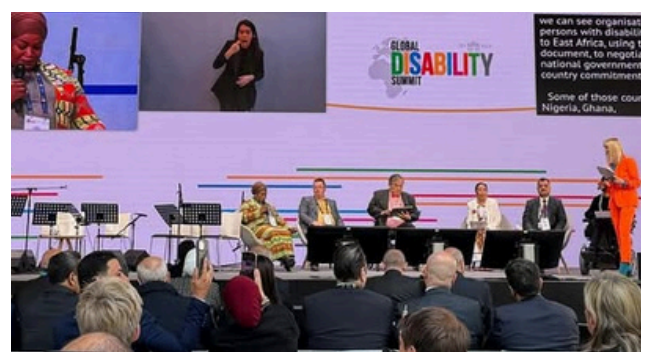



HACIA UNA JUSTICIA INCLUSIVA: CAPACIDAD JURÍDICA Y EL SISTEMA DE APOYOS.

Con el propósito de presentar el documento “Tu derecho a decidir” que elaboro Documenta, donde por primera vez se reconoce que todas las personas mayores de 18 años, incluidas las personas con discapacidad, pueden tomar decisiones con efectos jurídicos contando con los apoyos que consideren necesarios. También se abrió un conversatorio en el cual autogestores de CAPYS contaron sus experiencias y desafíos en el ejercicio pleno de su capacidad jurídica.



REUNIÓN DEL CONSEJO DE INCLUSIÓN INTERNACIONAL

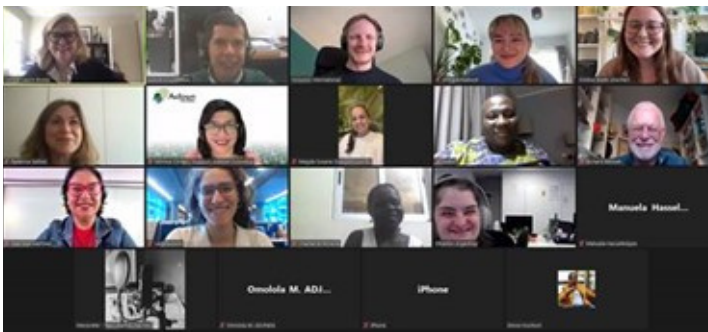

La reunión se centró en los detalles de logística sobre el Congreso Mundial de Inclusión Internacional de septiembre de 2025 en los Emiratos Árabes Unidos. Espacio donde las personas comprometidas por la inclusión de diferentes países, compartan experiencias exitosas y planifiquen acciones futuras.

MASTERCLASS WEBINAR DEL PROGRAMA ZERO PROJECT SCALING SOLUTIONS

Reunión centrada en establecer cómo colaborar de manera conjunta entre empresas, garantizando el respeto a la confidencialidad de la información compartida por cada una de las partes. Se hizo énfasis en la importancia de definir claramente las cláusulas de confidencialidad, especificando qué tipo de información es confidencial, quiénes tienen acceso a ella, y durante cuánto tiempo se debe mantener.

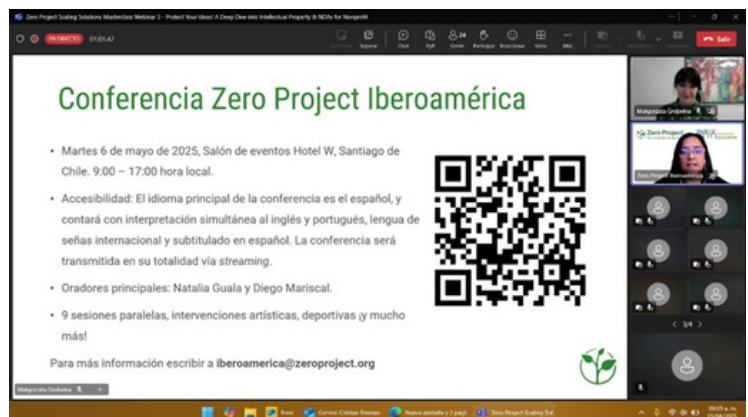



EVOLUCIÓN Y
DESARROLLO
DE TALENTO

CONFE
CONTIGO

CONSTRUYENDO
UN CONFE
MÁS ALLÁ

TEJIENDO UNA
SOCIEDAD PARA
TODOS

FORTALECIMIENTO
DE CONFE

GRABACIÓN DE CAPSULA PARA PROMOVER LA PARTICIPACIÓN DE LAS PERSONAS CON DISCAPACIDAD

Cápsula para motivar la participación de las personas con discapacidad hagan sus propuestas para que sean tomadas en cuenta en el Presupuesto Participativo el cual es un instrumento donde la ciudadanía decide sobre los recursos que se implementarán en su alcaldía a través de proyectos propuestos por vecinas y vecinos que buscan mejorar su comunidad, fortalecer la convivencia, la cápsula va orientada a que las personas con discapacidad participen en su comunidad.





EVOLUCIÓN Y
DESARROLLO
DE TALENTO

CONFE
CONTIGO

CONSTRUYENDO
UN CONFE
MÁS ALLÁ

TEJIENDO UNA
SOCIEDAD PARA
TODOS

FORTALECIMIENTO
DE CONFE



ENCUENTRO INTERNACIONAL DE ARTE, MODA Y DISCAPACIDAD

CONFE participó en la segunda edición del Encuentro Internacional de Arte y Discapacidad, organizado por Corazón Down, Centro Psicoeducativo A.C., de León Guanajuato, con el objetivo de promover la inclusión a través del arte y la moda, en el marco del Día Internacional del Síndrome de Down. El evento estuvo cargado de emoción y talento, donde los distintos participantes nos recordaron que el arte no conoce barreras y tiene el poder de unirnos y expresarnos sin límites. Cada aplauso, cada mirada y cada muestra de apoyo convirtieron este festival en una experiencia verdaderamente inolvidable. ¡Muchas felicidades a Corazón Down!





EVOLUCIÓN Y
DESARROLLO
DE TALENTO

CONFE
CONTIGO

CONSTRUYENDO
UN CONFE
MÁS ALLÁ

TEJIENDO UNA
SOCIEDAD PARA
TODOS

FORTALECIMIENTO
DE CONFE

DÍA DEL AMOR Y LA AMISTAD

De la mano de CONFE se organizó un intercambio de paletas (para todo el alumnado y personal SEP-CONFE) que fueron decoradas alusivas a la festividad del Día del amor y la amistad.

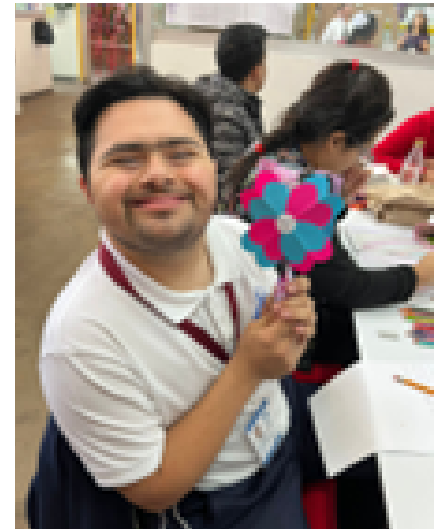
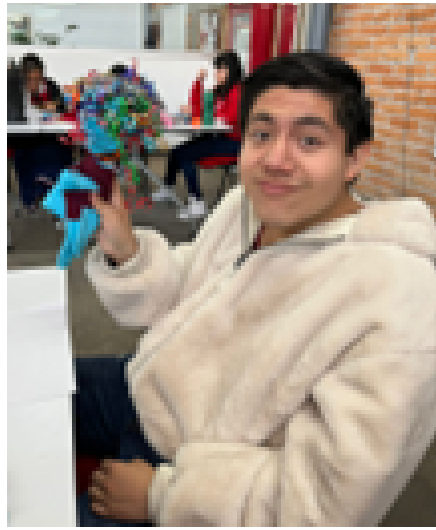

DÍA INTERNACIONAL DE LA MUJER

Se realizó una actividad referente al 8M y la lucha por la igualdad y la no discriminación de las mujeres, en la cual participaron todos nuestros alumnos y alumnas en un tradicional juego de la oca. Generando un espacio de conciencia y reflexión, donde se pensaron en los desafíos que enfrentan las mujeres, así como reconociendo sus derechos y capacidades. Nada de nosotras sin nosotras

8M

Detrás de una **mujer**,
estamos **todas**.

En este Día Internacional de la Mujer, las mujeres con discapacidad intelectual hacemos un llamado a visibilizar nuestra autonomía personal y a exigir una inclusión plena en la sociedad.

"NADA DE NOSOTRAS SIN NOSOTRAS"
#RedDeMujeresConDiscapacidadIntelectual



EVOLUCIÓN Y
DESARROLLO
DE TALENTO

CONFE
CONTIGO

CONSTRUYENDO
UN CONFE
MÁS ALLÁ

TEJIENDO UNA
SOCIEDAD PARA
TODOS

FORTALECIMIENTO
DE CONFE

CONFE TE ACOMPAÑA EN LINEA

Durante marzo y abril se recibieron 9 llamadas a teléfono fijo, 9 llamadas por Whatsapp y 142 mensajes por Whatsapp relacionados con la promoción e informes sobre la 11 Carrera Caminata 2025.

GESTIÓN DE REDES SOCIALES

MARZO



40,057 seguidores



5,155 seguidores



4,562 seguidores



1,044 suscriptores

ABRIL



39,920 seguidores



5,155 seguidores



4,762 seguidores



1,048 suscriptores