



BOZZ COMUNICA MAYO - JUNIO 2025



EVOLUCIÓN Y
DESARROLLO
DE TALENTO

CONFE
CONTIGO

CONSTRUYENDO
UN CONFE
MÁS ALLÁ

TEJIENDO UNA
SOCIEDAD PARA
TODOS

FORTALECIMIENTO
DE CONFE

Nuevamente compartiéndoles información sobre las principales actividades realizadas durante el bimestre mayo-junio del presente año.

Con mucho orgullo, la 11ª edición de la Carrera Caminata “Corre por ti. Camina conmigo”, que se llevó a cabo en el Bosque de Chapultepec, donde más de 5,000 personas participaron con entusiasmo, pese al clima frío y lluvioso, demostrando que ni el dios Tláloc pudo apagar el ánimo de este evento tan significativo para visibilizar a las personas con discapacidad. El agradecimiento a las empresas donadoras de paneles solares que de ahora en adelante proporcionarán la energía para el funcionamiento de nuestros equipos de trabajo y la iluminación de las instalaciones, que fue aún más especial, a través de la creatividad de los jóvenes de CONFE plasmada en sus lienzos y en los mismos paneles. La renovación del Convenio de colaboración con la Universidad Anáhuac, fortaleciendo nuestro compromiso con la educación inclusiva mediante el diplomado en habilidades sociales y vocacionales, así como el servicio social y prácticas profesionales de sus estudiantes. La participación de los autogestores en reuniones formativas e informativas sobre temas laborales, sus derechos y el cambio climático. La visita de la Subsecretaria de Educación de la CDMX y parte de su equipo, con quienes coincidimos en la importancia de trabajar conjuntamente en inclusión laboral, educación inclusiva e intervención temprana y otros, para los cuales habrá reuniones posteriores a fin de colaborar conjuntamente en esos temas. La continuidad en el impulso al rol de las familias con los talleres “Construyendo el futuro de mi hija o hijo con discapacidad”, dirigidos a padres de intervención temprana y con el programa “Papás criando para la igualdad”, enfocado hacia los padres varones. Así también, la inclusión laboral de 10 jóvenes y de las múltiples reuniones presenciales y virtuales con diversos actores y organizaciones sociales, con quienes fortalecemos alianzas y proyectos en favor de la inclusión.

¡Gracias a todos por su compromiso en cada una de estas acciones!





EVOLUCIÓN Y
DESARROLLO
DE TALENTO

CONFE
CONTIGO

CONSTRUYENDO
UN CONFE
MÁS ALLÁ

TEJIENDO UNA
SOCIEDAD PARA
TODOS

FORTALECIMIENTO
DE CONFE



AUTOGESTORES CONFE

Este bimestre los autogestores estuvieron muy activas y activos participando en reuniones de diálogo, aprendizaje y reflexión sobre temas que impactan su vida y sus derechos. **Red Nacional de Autogestores:** Realizaron dos reuniones en las que se abordaron temas como desastres naturales y el cambio climático, Analizando cómo estas situaciones representan una amenaza para los derechos de las personas con discapacidad. Uno de los casos discutidos fue el huracán Otis en Acapulco, lo que permitió comparar y reflexionar sobre los retos reales en situaciones de emergencia. **Autogestores "Por el Cambio de México":** Tuvo ocho sesiones sobre temas como: ¿Qué es un juez y cuál es su función?, El poder judicial y su impacto en la sociedad, Las boletas electorales y las funciones del INE, Simulacro electoral y experiencias personales al votar, Cómo saber si una información es verdadera, Normativas de movilidad y transporte accesible, Deportaciones y emergencias: cómo afectan a las personas con discapacidad. **Grupo "Yo También Quiero Trabajar":** Llevaron a cabo seis reuniones enfocadas en el tema laboral como: Tipos de trabajos que existen, Comportamientos adecuados en el entorno laboral, ¿Cómo prepararse para conseguir un empleo?, El valor del salario y cómo administrarlo, La autoestima laboral y el crecimiento personal. Al término de las sesiones se destacó el interés, la curiosidad y las ganas de seguir aprendiendo por parte de las y los participantes. ¡Gracias a todas y todos por su compromiso!

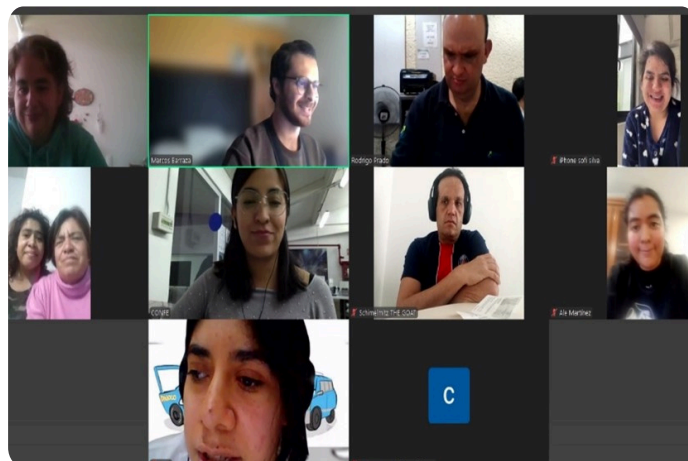



EVOLUCIÓN Y
DESARROLLO
DE TALENTO

CONFE
CONTIGO

CONSTRUYENDO
UN CONFE
MÁS ALLÁ

TEJIENDO UNA
SOCIEDAD PARA
TODOS

FORTALECIMIENTO
DE CONFE

ADQUIRIENDO CONOCIMIENTOS SOBRE EL CAMBIO CLIMÁTICO

Durante mayo y junio, el alumnado del CAM participó en sesiones formativas tres veces por semana durante ocho semanas en las cuales trataron temas clave como el papel de los autogestores frente al cambio climático, justicia climática, derechos humanos y la discapacidad relacionada con el cambio climático, así como herramientas y propuestas para proteger a las personas con discapacidad intelectual. Las sesiones destacaron por el interés de los jóvenes y las actividades prácticas para consolidar los conocimientos



ARTE CON PROPÓSITO Y AGRADECIMIENTO

Jóvenes usuarios de CONFE participaron en una jornada artística muy especial, como parte de la preparación de un evento relevante: agradecer de forma creativa la donación de paneles solares recientemente recibida.

Los jóvenes además de realizar obras en lienzo, lo hicieron también en algunos de los paneles, convirtiéndolos de esa manera en lienzos inusuales, integrando el arte con la tecnología y reafirmando nuestro compromiso con el cuidado del medio ambiente. Algo muy significativo fue la participación de los colaboradores de Energía Real, PGIM y AMPI, las empresas donantes, uniéndose a la actividad artística y compartiendo con los jóvenes un momento lleno de creatividad, gratitud y conexión humana.





EVOLUCIÓN Y
DESARROLLO
DE TALENTO

CONFE
CONTIGO

CONSTRUYENDO
UN CONFE
MÁS ALLÁ

TEJIENDO UNA
SOCIEDAD PARA
TODOS

FORTALECIMIENTO
DE CONFE



REUNIÓN CON EL EQUIPO DEL COMITÉ DE EDUCACIÓN

En reunión virtual los miembros del comité de educación encargados de realizar los instrumentos de evaluación sobre la realidad de la educación en México mostraron los avances que han realizado en materia de recopilación de bibliografías y materiales de trabajo.

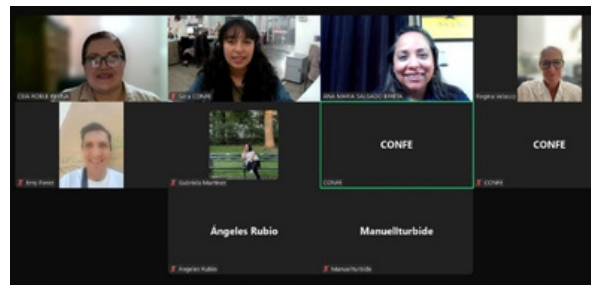

JUNTA DE PADRES



Uno de nuestros grandes pilares en la inclusión de las personas con discapacidad son los padres de familia con los quienes establecemos una comunicación efectiva y empática mediante juntas de padres cada dos meses.

Nuestro propósito es establecer una comunicación que permita reforzar la relación en la familia y lograr los apoyos y ajustes necesarios con el fin de que sus hijos tengan relaciones interpersonales asertivas. Tuvimos la asistencia de 62 madres y padres de familia con quienes se abordó el tema del noviazgo, anteriormente elegido por ellos mismos:



EVOLUCIÓN Y
DESARROLLO
DE TALENTO

CONFE
CONTIGO

CONSTRUYENDO
UN CONFE
MÁS ALLÁ

TEJIENDO UNA
SOCIEDAD PARA
TODOS

FORTALECIMIENTO
DE CONFE

PAPÁS CRIANDO PARA LA IGUALDAD

LA IMPORTANCIA DE LA VIDA EN PAREJA

13 de mayo

Impartida por un miembro de la red, quien pertenece a la asociación Cambiando Miradas T21; quien centró su exposición en que la sexualidad y la vida en pareja son derechos humanos universales. Los padres asistentes participaron con preguntas y contaron experiencias

CONSTRUYENDO NUESTRA INDEPENDENCIA.

10 de junio

En esta sesión se dieron herramientas para fomentar la autonomía y toma de decisiones de sus hijos.



PAPÁS CRIANDO
PARA
LA IGUALDAD

LA IMPORTANCIA DE LA VIDA EN PAREJA

- 📅 13 de mayo 2025
- 🕒 20:00 horas (CDMX)
- 📺 Transmisión zoom

¡TE ESPERAMOS!

Espacio exclusivo para padres varones
Más información: gabriela-martinez@confe.org



PAPÁS CRIANDO
PARA
LA IGUALDAD

CONSTRUYENDO NUESTRA INDEPENDENCIA

- 📅 10 de junio 2025
- 🕒 20:00 horas (CDMX)
- 📺 Transmisión zoom

¡TE ESPERAMOS!

Espacio exclusivo para padres varones
Más información: gabriela-martinez@confe.org





EVOLUCIÓN Y
DESARROLLO
DE TALENTO

CONFE
CONTIGO

CONSTRUYENDO
UN CONFE
MÁS ALLÁ

TEJIENDO UNA
SOCIEDAD PARA
TODOS

FORTALECIMIENTO
DE CONFE

TALLER PARA MADRES Y PADRES: “CONSTRUYENDO EL FUTURO DE MI HIJA O HIJO CON DISCAPACIDAD”

Durante este bimestre Invitamos a las madres y los padres de los bebés y niños de Estimulación Temprana a participar en esta ocasión de manera virtual, en estos talleres que se han convertido en un valioso espacio de aprendizaje y acompañamiento, enfocados en el desarrollo integral de los pequeños con discapacidad.

En el Taller de mayo trabajamos el tema: *Estilos de crianza*, donde reflexionamos sobre cómo nuestras formas de educar e interactuar impactan en el desarrollo, comportamiento, autoestima y desarrollo emocional de nuestras hijas e hijos.

En junio nuestro tema fue: *La respiración bucal y su impacto en el lenguaje*, tema clave para comprender cómo ciertas formas de respiración pueden afectar el desarrollo del habla, así como también, estrategias que pueden implementarse desde casa para favorecer una adecuada respiración.



CLIC EN LA IMAGEN
PARA VER VIDEO



CLIC EN LA IMAGEN
PARA VER VIDEO





EVOLUCIÓN Y
DESARROLLO
DE TALENTO

CONFE
CONTIGO

CONSTRUYENDO
UN CONFE
MÁS ALLÁ

TEJIENDO UNA
SOCIEDAD PARA
TODOS

FORTALECIMIENTO
DE CONFE

CAMPAÑA DE PROMOCIÓN DE DERECHOS

Campaña realizada en colaboración con el grupo de Autogestores de organizaciones de la Red Nacional: EN-CO Mariposa Blanca, CAPPDI, IPLAC y el CAM #10 con el objetivo de proporcionar información accesible y fomentar la participación de las personas con discapacidad intelectual a ejercer su derecho al voto, así como su asistencia activa en el proceso democrático del poder judicial de la federación del 1 de junio. La campaña alcanzó 1.200 visualizaciones.



DÍA DEL ESTUDIANTE

Celebramos el Día del Estudiante en CONFE CAM 100 con una increíble fiesta hawaiana. No podríamos estar más felices de ver tantas sonrisas, colores y buena vibra en el ambiente. . Todos disfrutaron de música, juegos, bailes y mucha diversión bajo el sol... ¡como si estuviéramos en el paraíso! Gracias a los que hicieron de este día algo tan especial.





EVOLUCIÓN Y
DESARROLLO
DE TALENTO

CONFE
CONTIGO

CONSTRUYENDO
UN CONFE
MÁS ALLÁ

TEJIENDO UNA
SOCIEDAD PARA
TODOS

FORTALECIMIENTO
DE CONFE



INCLUSIÓN LABORAL

Seguimos abriendo espacios que promuevan y establezcan condiciones de un trabajo digno en igualdad de oportunidades, tal como lo marca la Convención, la Constitución, la ley del trabajo y más. En este período se logró la inclusión de 10 jóvenes en Walmart, WingStop y Liverpool, respetando las preferencias de los candidatos de acuerdo con sus habilidades y gustos, así como también la cercanía de la fuente de trabajo a su domicilio. Antes de la inclusión, trabajamos los talleres de sensibilización y concientización con los colaboradores de las empresas, con los padres y los propios candidatos, logrando de esa manera, crear entornos accesibles con los ajustes y apoyos razonables.



JORNADA IBEROAMERICANA DE TECNOLOGÍA DE APOYO A LA INCLUSIÓN CON INTELIGENCIA ARTIFICIAL

La Jornada Iberoamericana de Tecnologías de Apoyo a la Inclusión con Inteligencia Artificial, organizada por el Tecnológico de Monterrey, el Gobierno de la Ciudad de México e Indiscapacidad, promovió el uso de IA para la inclusión de personas con discapacidad. El evento incluyó un panel internacional y talleres prácticos sobre herramientas de comunicación y uso de IA. Se destacaron barreras como los altos costos tecnológicos y la necesidad de políticas públicas para un desarrollo inclusivo.



EVOLUCIÓN Y
DESARROLLO
DE TALENTO

CONFE
CONTIGO

CONSTRUYENDO
UN CONFE
MÁS ALLÁ

TEJIENDO UNA
SOCIEDAD PARA
TODOS

FORTALECIMIENTO
DE CONFE

SIMULACRO ELECTORAL PARA PERSONAS CON DISCAPACIDAD

Se llevó a cabo el primer simulacro electoral para las elecciones del poder judicial, dirigido hacia las personas con discapacidad, con el objetivo de brindar información sobre cómo se realizarán las elecciones del 01 de junio y conocer los puntos de vista de las personas con discapacidad con respecto a la accesibilidad que se facilitarán.



REUNIÓN CON PLENA INTERNACIONAL

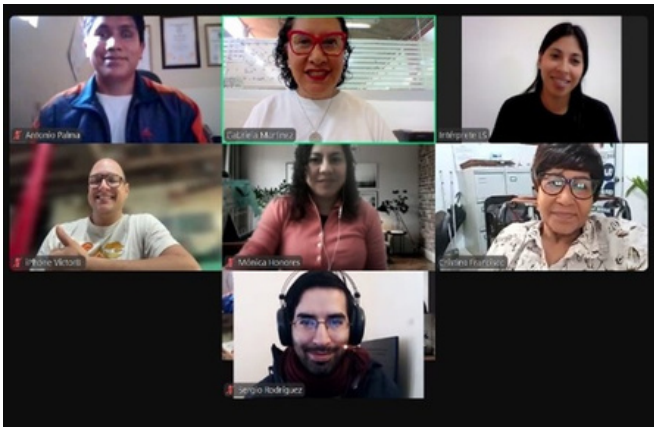

Se convocó a integrantes de Plena Internacional para delimitar las ejes de trabajo del observatorio y establecer ideas para la creación del plan de trabajo basado en derechos humanos, monitoreo y acompañamiento de denuncias; vigilancia sobre recomendaciones internacionales para implementación de la convención de las personas con discapacidad, documentación de las buenas prácticas de la región de América Latina y urgencia de promoción del próximo Observatorio Latinoamericano sobre los derechos de las personas con discapacidad de la RIADIS.

DESIGUALDADES EDUCATIVAS

Evento organizado por la Red Ecos de Educación, Ciencia, Tecnología e Innovación de la Ciudad de México con el objetivo crear una colaboración interinstitucional entre los sectores público, académico y de la sociedad civil para el análisis, diseño y articulación de estrategias orientadas a reducir las brechas en el acceso, la permanencia y la calidad de educación en la Ciudad de México con perspectiva de derechos humanos, inclusión y justicia social.





EVOLUCIÓN Y
DESARROLLO
DE TALENTO

CONFE
CONTIGO

CONSTRUYENDO
UN CONFE
MÁS ALLÁ

TEJIENDO UNA
SOCIEDAD PARA
TODOS

FORTALECIMIENTO
DE CONFE

VISITA DE LA SUBSECRETARIA DE EDUCACIÓN DE LA CDMX

El 14 de mayo pasado tuvimos el gusto de recibir a la Subsecretaria de Educación, Ciencia, Tecnología e Innovación de la Ciudad de México (SECTI), Dra. Etelvina Sandoval; al director general del Indeporte, Javier Peralta; a la Directora General de Indiscapacidad, Ruth López; y a integrantes de la Red ECOS de la misma secretaría. Una reunión muy productiva, en la que se identificaron varias oportunidades para trabajar en conjunto entre CONFE y esta secretaría. Se coincidió en temas clave como la intervención temprana, la inclusión laboral, el fortalecimiento del modelo CONFE, el impulso al Comité de Investigación sobre Educación Inclusiva de la Red CONFE, y la promoción del deporte, especialmente la Carrera. También se habló de conectar el Centro de Información CONFE con la red de bibliotecas públicas de la CDMX. Los resultados de esta reunión, sin duda marcan un paso importante hacia una transformación conjunta basada en el trabajo en equipo y el compromiso con la educación inclusiva y la difusión de conocimientos sobre el tema.



REUNIÓN CON COMITÉ DE EDUCACIÓN Y ASDOWN

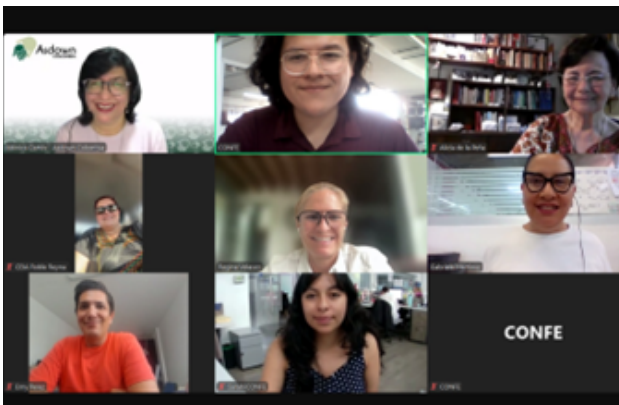

Se convocó a una reunión con los miembros del comité para mostrar los avances de los equipos de trabajo, así como para escuchar las experiencias que existen en otros países de Latinoamérica, como la de Asdown en Colombia con Mónica Cortés quien forma parte de la Red Regional por la Educación Inclusiva quien reconoció y felicitó los planteamientos del proyecto que se realiza.



ENCUENTRO INTERNACIONAL: EDUCACIÓN Y EMPRESA EN EL MARCO DE LA INCLUSIÓN

CONFE participó en esta jornada con el objetivo de fortalecer la colaboración entre el sector educativo y el empresarial, colocando la inclusión como eje central. Se destacó la importancia de promover entornos laborales accesibles para personas con discapacidad (PcD), garantizando sus derechos conforme a la Convención sobre los Derechos de las Personas con Discapacidad, la Constitución Mexicana y la Agenda 2030. El encuentro subrayó la necesidad de realizar ajustes razonables que favorezcan la contratación inclusiva y el respeto a los derechos laborales, eliminando barreras y fomentando un trato digno y justo para todos.



AGENDA 2030 Y LAS ORGANIZACIONES DE LA SOCIEDAD CIVIL

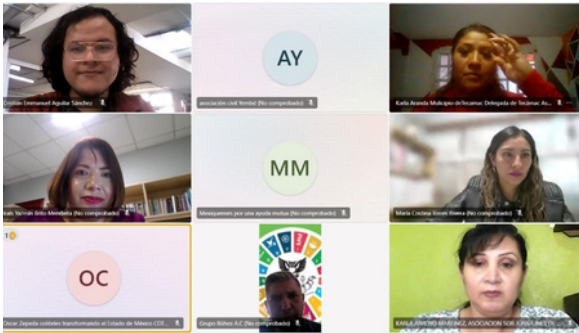

La comisión de Derechos Humanos del estado de México organizó un evento con el fin de fomentar la colaboración interinstitucional, compartir las buenas prácticas, identificar los desafíos comunes y proponer estrategias integrales que promuevan entornos más inclusivos y equitativos para las mujeres a través de una perspectiva de derechos humanos.

CARE AND SUPPORT WITH FAMILIES CARE AND SUPPORT WITH FAMILIES

Se realizó una reunión de Inclusión Internacional donde se propuso cambiar el enfoque de "cuidado" a "apoyo" para personas con discapacidad intelectual, promoviendo sus derechos y autonomía. Un reporte global evidencia que las familias asumen esta carga sin ayuda, enfrentando exclusión, políticas inadecuadas y un impacto desproporcionado en las madres. La solución es involucrar a las familias y autogestores en el diseño de políticas inclusivas para garantizar el cumplimiento de sus derechos.

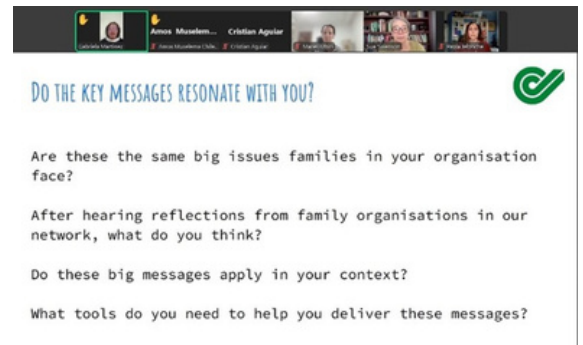



EVOLUCIÓN Y
DESARROLLO
DE TALENTO

CONFE
CONTIGO

CONSTRUYENDO
UN CONFE
MÁS ALLÁ

TEJIENDO UNA
SOCIEDAD PARA
TODOS

FORTALECIMIENTO
DE CONFE



CONVENIO CONFE/UNIVERSIDAD ANÁHUAC

La Universidad Anáhuac y CONFE firmaron un convenio de colaboración con el objetivo de fortalecer la inclusión educativa y social de personas con discapacidad intelectual. El acuerdo permitirá que estudiantes universitarios realicen su servicio social y prácticas profesionales en proyectos enfocados en esta población, además de enriquecer el Diplomado en Desarrollo de Habilidades Sociales y Vocacionales de la universidad. Las autoridades de ambas instituciones destacaron la importancia de renovar esta colaboración de años, reafirmando su compromiso con la dignidad, los derechos y la educación inclusiva. Diego Espinal, estudiante del diplomado, compartió su testimonio y entusiasmo, resaltando que la inclusión educativa es un derecho fundamental. El evento concluyó con la firma oficial del convenio y una fotografía institucional que simboliza esta alianza en favor de una educación más equitativa y transformadora.





EVOLUCIÓN Y
DESARROLLO
DE TALENTO

CONFE
CONTIGO

CONSTRUYENDO
UN CONFE
MÁS ALLÁ

TEJIENDO UNA
SOCIEDAD PARA
TODOS

FORTALECIMIENTO
DE CONFE

11 CARRERA CAMINATA CORRE POR TI CAMINA CONMIGO

El pasado 11 de mayo se llevó a cabo la 11 edición de la Carrera-caminata "Corre por ti, Camina conmigo" en el Bosque de Chapultepec. Este encuentro anual congregó a más de 5,000 participantes con y sin discapacidad, quienes compartieron un espacio de convivencia familiar, activación física y conciencia social. Bajo el lema de caminar y correr juntos, se vivió una jornada de empatía, comunidad y visibilidad para las personas con discapacidad.



El 8 y 9 de mayo, se realizaron entregas anticipadas de kits en las instalaciones de CONFE, donde empresas, instituciones y público general acudieron con mucho entusiasmo. Como cada año, Genomma Lab fue patrocinador, ofreciendo productos de utilidad para los corredores, reafirmando su así compromiso con las causas sociales.



La entrega de kits continuó el 10 de mayo en el bosque. La fecha de nuestro evento coincidió un día después del Día de las Madres y fue marcada por un emotivo gesto ofrecido por el operador del evento, Felipe Rodríguez, con la presentación de un mariachi en vivo que llenó de música y emoción a los asistentes bajo una lluvia pertinaz, que no enfrió el ánimo de los participantes. El evento se ha consolidado como un símbolo de unidad y transformación social, donde el deporte se convierte en una poderosa herramienta para derribar barreras y construir comunidad y uno de los eventos más significativos en la promoción de la inclusión y el respeto a la diversidad.





EVOLUCIÓN Y
DESARROLLO
DE TALENTO

CONFE
CONTIGO

CONSTRUYENDO
UN CONFE
MÁS ALLÁ

TEJIENDO UNA
SOCIEDAD PARA
TODOS

FORTALECIMIENTO
DE CONFE



CONFE TE ACOMPAÑA EN LÍNEA

Estar cerca de la comunidad también es nuestra prioridad, para lo cual también está a disposición del público en general el número 5539978743, donde con gusto atendemos las llamadas de las personas interesadas en temas de discapacidad, nuestros servicios y actividades, atendiéndolos de lunes a viernes de 9:00 a 17:00 horas. Este bimestre recibimos 13 llamadas regulares, 14 llamadas por WhatsApp y 86 mensajes por la misma vía.

ENTREVISTA RADIOFÓNICA

El 25 de abril en Radiomex Deportes con Mateo Garduño, el director general, Manuel Iturbide, habló en vivo sobre temas clave: inclusión, deporte y comunidad como promoción de la 11 Carrera Caminata "Corre por tí. Camina conmigo". La entrevista fue transmitida también por las plataformas Spotify, Apple Podcast y iHeartRadio. ¡Una conversación que unió valores, pasión deportiva y compromiso social!





EVOLUCIÓN Y
DESARROLLO
DE TALENTO

CONFE
CONTIGO

CONSTRUYENDO
UN CONFE
MÁS ALLÁ

TEJIENDO UNA
SOCIEDAD PARA
TODOS

FORTALECIMIENTO
DE CONFE

DÍA INTERNACIONAL DE LA MUJER

Se realizó una actividad referente al 8M y la lucha por la igualdad y la no discriminación de las mujeres, en la cual participaron todos nuestros alumnos y alumnas en un tradicional juego de la oca. Generando un espacio de conciencia y reflexión, donde se pensaron en los desafíos que enfrentan las mujeres, así como reconociendo sus derechos y capacidades. Nada de nosotras sin nosotras



GESTIÓN DE REDES SOCIALES

MAYO



40,198 seguidores



5,137 seguidores



4,762 seguidores



1,048 suscriptores

JUNIO



40,190 seguidores



5,135 seguidores



4,785 seguidores



1,048 suscriptores